

Fahrtenweg

Hamburger Singewettstreit 2010

Kreuzpfadfinderbund Wuppertal

Akkorde + 4 Stimmen + Geigenzwischenenspiel + Tab

Stand: 16.4.2010

C G Am

1. Stimme

2. Stimme

1. Variante

2. Variante

Geige

Gitarre

1. Die Koh - te schmiegt sich an den grü - nen Hü - gel
2. Durch Sonn' und Re - gen fol - gen wir den Pfa - den,
3. Die Kom - pass - na - del weist den Weg nach Nor - den,
4. Die Fü - ße wund das La - ger auf - ge - schlagen,

1. Die Koh - te schmiegt sich an den grü - nen an den grü - nen
2. Durch Sonn' und Re - gen fol - gen wir den fol - gen wir den
3. Die Kom - pass - na - del weist den Weg sie weist den Weg nach
4. Die Fü - ße wund das La - ger auf das La - ger auf - ge -

5

G C G Am G

der er - ste Wind weht durch das Gras, noch voll Tau. Ver-
 In Sand und Er - de prä - gen sich uns - re Schuh, Ein
 den Ber - gen zu, jetzt ist das Ziel nicht mehr weit, die
 Gi - tar - renklang, das Feu - er knis - tert ganz leis Ein

Hü - gel der er - ste Wind weht durch das Gras, noch voll Tau. Ver-
 Pfa - den, In Sand und Er - de prä - gen sich uns - re Schuh, Ein
 Nor - den, den Ber - gen zu, jetzt ist das Ziel nicht mehr weit, die
 schla - gen, Gi - tar - renklang, das Feu - er knis - tert ganz leis Ein

7/8

2 0 3 0 2 0 0 0 3 0 3 0 3 0 3 0 3 0 3 2 3 2 3 0 3 0 3 0 3 0 2

10

C G Am

leiht den letz - ten Träu - men ih - re Flü - gel
 See liegt dort und lädt uns ein zum Ba - den,
 Son - ne sinkt es ist schon spät ge - wor - den,
 Topf da - rauf, ein je - der füllt den Ma - gen,

leiht den letz - ten Träu - men ih - re Träu - men ih - re
 See liegt dort und lädt uns ein er lädt uns ein zum
 Son - ne sinkt es ist schon spät es ist schon spät ge -
 Topf da - rauf, ein je - der füllt ein je - der füllt den

7
A
B

3 0 3 0 0 3 0 3 2 0 3 0 3 0 2 3 2 0 3 2 3

G C G F Em C

13

und ü - ber uns zeigt sich des Him - mels Blau. Auf
 und sein ver - steck - tes U - fer spen - det Ruh' Wie
 und mit den Schrit - ten fließt da - hin die Zeit. Wie
 ein Be - cher Tschai gibt Wär - me un - serm Kreis. Wie

Flü - gel und ü - ber uns zeigt sich des Him - mels Blau. Auf
 Ba - den, und sein ver - steck - tes U - fer spen - det Ruh' Wie
 wor - den, und mit den Schrit - ten fließt da - hin die Zeit. Wie
 Ma - gen, ein Be - cher Tschai gibt Wär - me un - serm Kreis. Wie

18

G Am

geht die Fahrt, der Ruck - sack ist be - la - den
 vie - le streif - ten schon durch die - se Wäl - der?
 oft schon piff der Wind um die - se Fel - sen,
 vie - le fol - gen noch auf die - sen Pfa - den,

geht die Fahrt, der Ruck - sack ist be - la - den
 vie - le streif - ten schon durch die - se Wäl - der?
 oft schon piff der Wind um die - se Fel - sen,
 vie - le fol - gen noch auf die - sen Pfa - den,

guitar interlude staff (treble clef):

guitar tablature (G A B):

```

    2 0 3 0 | 0 3 0 3 | 2 0 3 0 | 0 3 0 3 | 0 2 3 2 | 0 3 2 3
    
```

G

Am

21

Wie vie - le Schrit - te sind es bis zum Ziel?
 Wie vie - le konn - ten die - se Tä - ler seh'n?
 wie oft schon schien die Son - ne auf das Land,
 wie vie - le wer - den die - sen Weg noch gehn?

Wie vie - le Schrit - te sind es bis zum Ziel?
 Wie vie - le konn - ten die - se Tä - ler seh'n?
 wie oft schon schien die Son - ne auf das Land,
 wie vie - le wer - den die - sen Weg noch gehn?

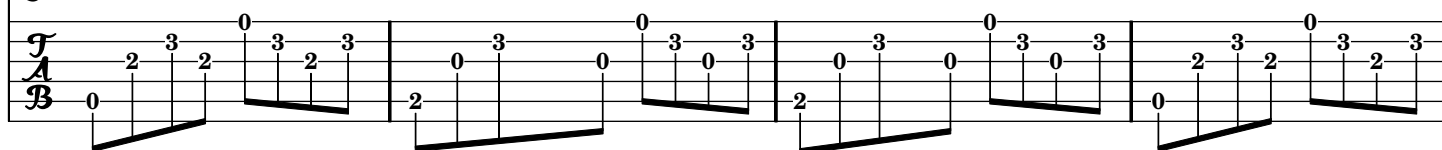
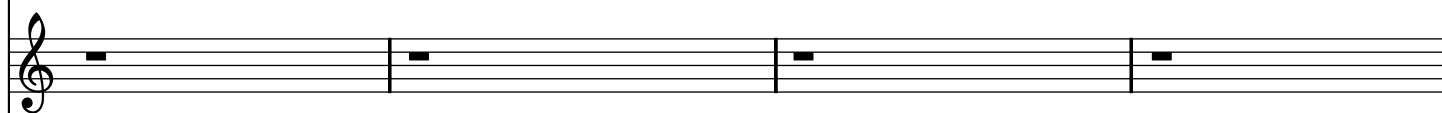

25

G

C

Wir wer - den ih - re Zahl schon bald er - fah - ren,
 Kei - ner wird je die - se Zahl er - fah - ren,
 Kei - ner wird je die - se Zah - len le - sen,
 wir wer - den die - se Zah - len nicht er - fah - ren,

Wir wer - den ih - re Zahl schon bald er - fah - ren,
 Kei - ner wird je die - se Zahl er - fah - ren,
 Kei - ner wird je die - se Zah - len le - sen,
 wir wer - den die - se Zah - len nicht er - fah - ren,

E⁷

Am

29

doch sie ver-rät von die-ser Fahrt nicht viel
 sie steht ge-schrie-ben in des Win-des Weh'n
 so blei-ben sie für im-mer un-be-kannt.
 doch wer-den wir ge-mein-sam wei-ter-gehn.

G

C

G

Am

33

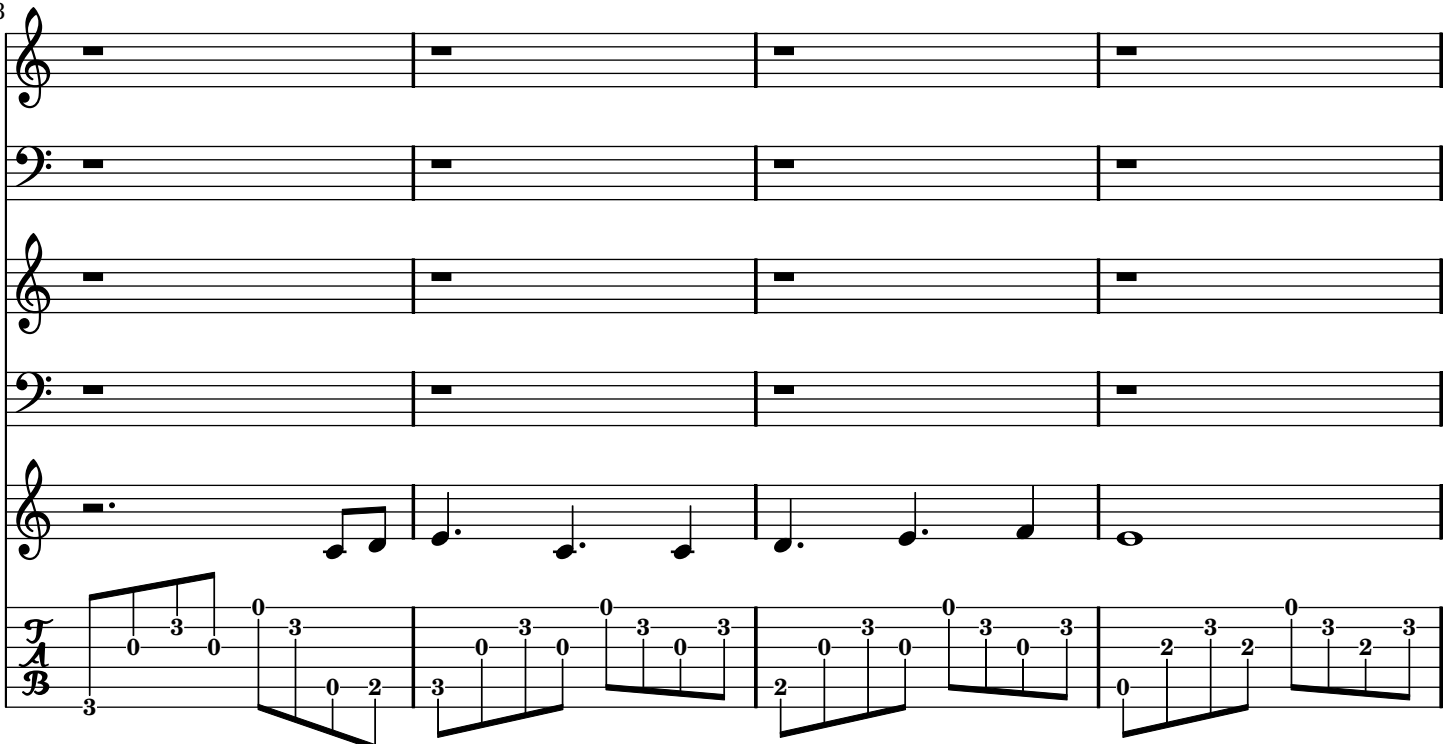

doch sie ver-rät von die-ser Fahrt nicht viel
 sie steht ge-schrie-ben in des Win-des Weh'n
 so blei-ben sie für im-mer un-be-kannt.
 doch wer-den wir ge-mein-sam wei-ter-gehn.

37

G C G C
